

Grundriss 6. OG
Markierung Trockenbau-Wände

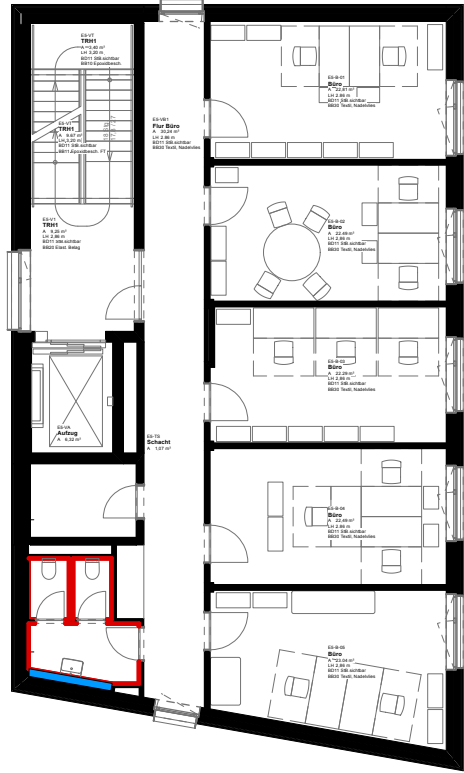

Grundriss 5. OG
Markierung Trockenbau-Wände

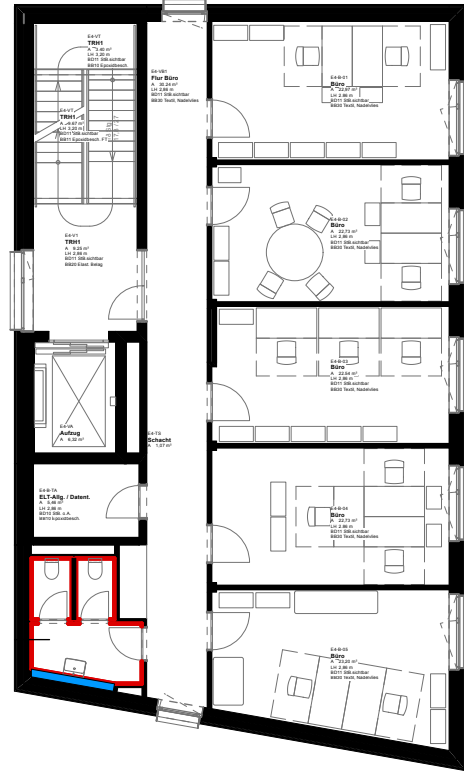

Grundriss 4. OG
Markierung Trockenbau-Wände

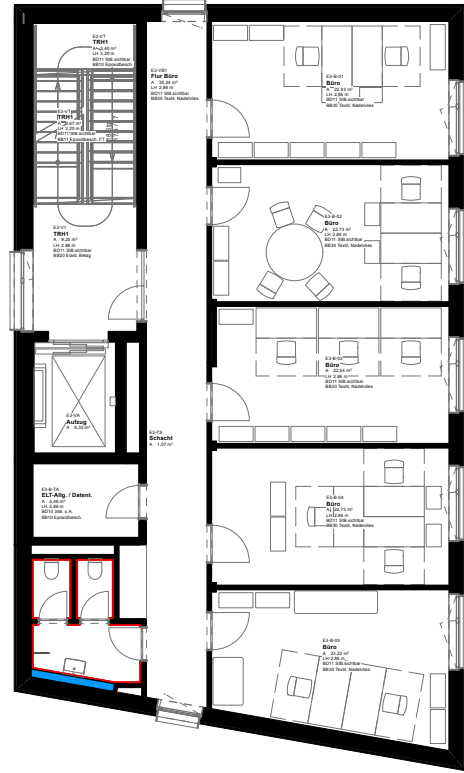

Grundriss 3. OG
Markierung Trockenbau-Wände

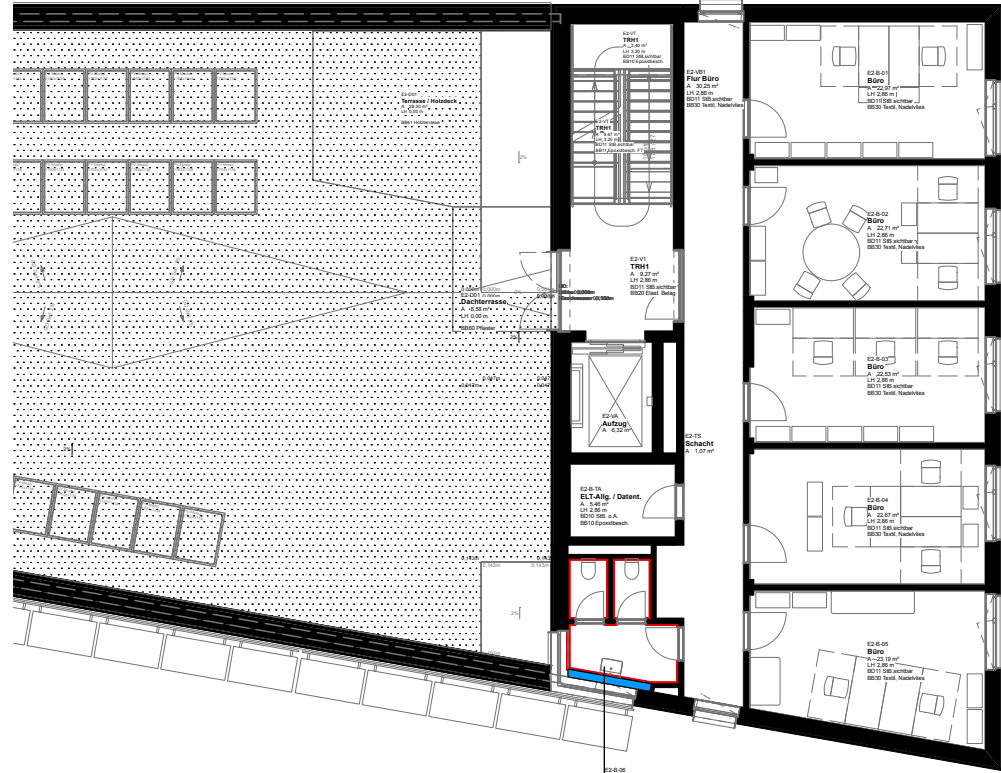

Grundriss 2. Obergeschoss
Markierung Trockenbau-Wände

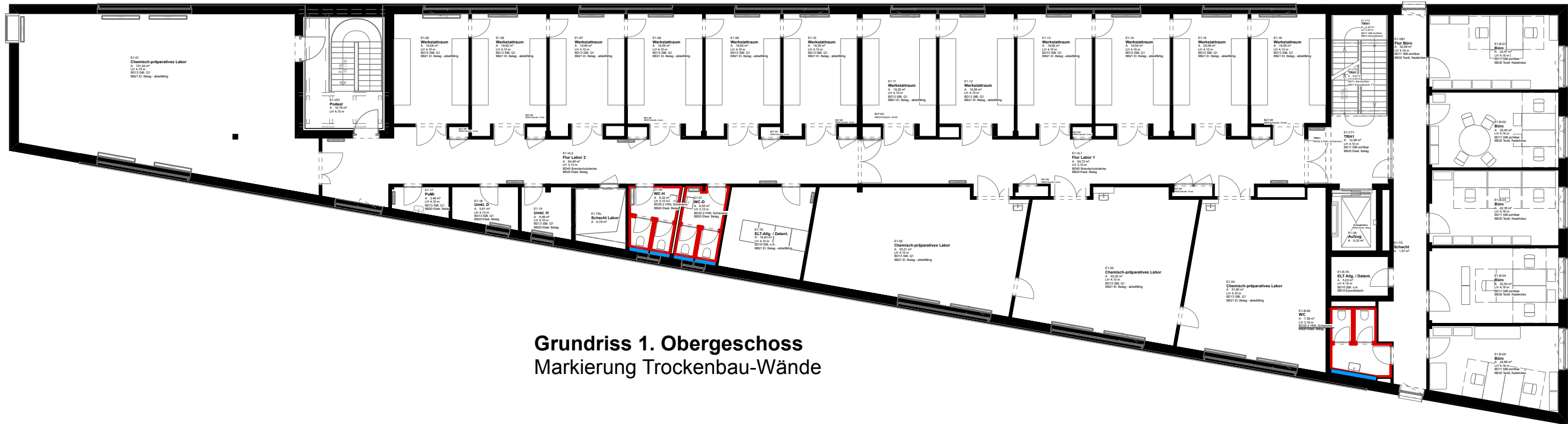

Grundriss 1. Obergeschoss
Markierung Trockenbau-Wände

Legende Fliesenbekleidung

- Fliesenspiegel Wandfliesen / Sockelfliesen
- Ablagen Sanitärinstallationswände gefliest
- Bodenfliesen Dusche

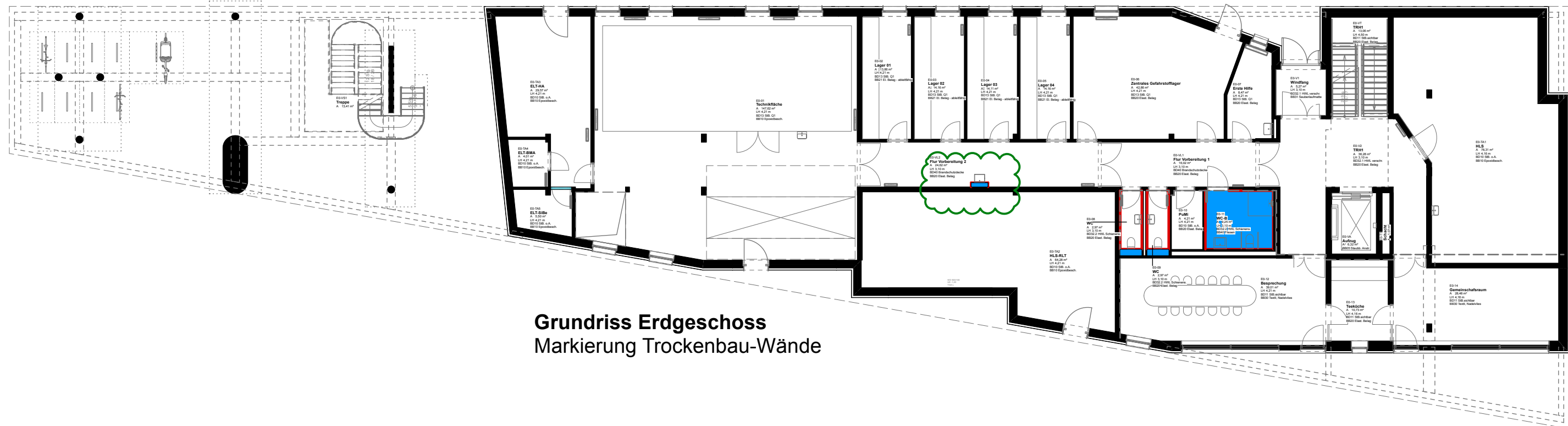

Grundriss Erdgeschoss
Markierung Trockenbau-Wände

BOLLES+WILSON

BOLLES+WILSON GmbH & Co. KG + + + + +
Hafenweg 16 + + + D-48155 Münster + + + + +
T +49 (0)2 51/4 82 72-0 + + + + + F 4 82 72-24
info@bolles-wilson.com + + + + +

Bauherr Technologieförderung Münster GmbH Mendelstraße 11, 48149 Münster	Projekt Kooperative Forschungsinfrastruktur für die Batteriezellindustrie Heisenbergstraße, 48149 Münster	Planinhalt Übersichtsplan - Fliesenarbeiten	Dateiname battl3_Uebersichten.vwxp	gez. Wi	Maßstab / Format 1:200 DIN A2
			Plannummer 706_5 -- OP -- 371_01_00_01_Übersichtsplan - Fliesenarbeiten	Datum 11.03.26	